

Política de Privacidade

da Cipalam





1) objetivo

A Política de Privacidade da Cipalam foi desenvolvida para demonstrar o nosso compromisso com a segurança e a privacidade das informações coletadas de você e de todas as pessoas que navegam em nosso site.

Sendo assim, temos a finalidade de demonstrar o nosso compromisso com a proteção de dados, bem como o zelo pela transparência e a clareza junto a você e a toda a sociedade.

2) aplicação

Esta política se aplica a todos os colaboradores, estagiários, fornecedores, prestadores de serviços, clientes, assim como qualquer pessoa que venha a ter contato com a Cipalam.





3) definições

Para fins desta política, devem ser considerados as seguintes definições:

Anonimização: utilização de meios técnicos razoáveis e disponíveis no momento do tratamento, por meio dos quais um dado perde a possibilidade de associação, direta ou indireta, a um indivíduo.

Dados: quaisquer informações inseridas, tratadas ou transmitidas por meio de nossos canais de informação.

Dado pessoal: informação relacionada à pessoa natural identificada ou identificável.

Dado pessoal sensível: dado pessoal sobre origem racial ou étnica, convicção religiosa, opinião política, filiação a sindicato ou a organização de caráter religioso, filosófico ou político, dados referentes à saúde ou à vida sexual, dado genético ou biométrico, quando a uma pessoa natural.

Banco de dados: conjunto estruturado de dados pessoais, estabelecidos em um ou em vários locais, em suporte eletrônico ou físico.

Agente de tratamento: controlador e operador.

Tratamento: toda operação realizada com dados pessoais, como as que se referem à coleta, produção, recepção, classificação, utilização, acesso, reprodução, transmissão, distribuição, processamento, arquivamento, armazenamento, eliminação, avaliação ou controle da informação, modificação, comunicação, transferência, difusão ou extração.





Uso compartilhado de dados: comunicação, difusão, transferência internacional, interconexão de dados pessoais ou tratamento compartilhado de banco de dados pessoais por órgão e entidades públicas no cumprimento de suas competências legais ou entre esses e entes privados reciprocamente, com autorização específica para uma ou mais modalidades de tratamento permitidas por esses entes públicos ou entre entes privados.

Banco de dados: conjunto estruturado de dados pessoais, estabelecido em um ou em vários locais, em suporte eletrônico ou físico.

Titular: pessoa natural a quem se referem os dados pessoais que são objeto de tratamento.

Controlador: pessoa natural ou jurídica, de direito público ou privado, a quem competem as decisões referentes ao tratamento de dados pessoais.





4) princípios básicos

A Cipalam cumprirá com os seguintes princípios de proteção de dados pessoais:

Finalidade: a Cipalam realizará o tratamento dos dados pessoais apenas para propósitos legítimos específicos, explícitos e informados ao titular de dados pessoais, sem a possibilidade de tratamento posterior de forma incompatível com essas finalidades.

Adequação: a Cipalam realizará o tratamento de dados pessoais de forma compatível com as finalidades informadas ao titular de dados e de acordo com o contexto do tratamento.

Livre acesso: a Cipalam garante aos titulares de dados pessoais a consulta facilitada e gratuita sobre a forma e a duração do tratamento, bem como sobre a integridade de seus dados.

Necessidade: o tratamento de dados pessoais realizado pela Cipalam se limita ao mínimo necessário para a realização de suas finalidades, com abrangência dos dados pertinentes, proporcionais e não excessivos em relação à finalidade do tratamento.

Qualidade dos dados: a Cipalam garante aos titulares de dados pessoais a exatidão, clareza, relevância e atualização dos dados, de acordo com a necessidade e para o cumprimento da finalidade de seu tratamento.





Transparência: a Cipalam garante aos titulares de dados pessoais informações claras, precisas e acessíveis sobre a realização do tratamento, bem como os agentes de tratamento de dados pessoais, observando os segredos comerciais e industriais.

Segurança: a Cipalam utiliza medidas técnicas e administrativas aptas a proteger os dados pessoais de acessos não autorizados, além de situações que possam ocorrer a destruição, perda, alteração, comunicação ou difusão de dados irregulares.

Prevenção: a Cipalam adota medidas para prevenir a ocorrência de danos em virtude do tratamento dos dados pessoais dentro de suas organizações.

Não discriminação: a Cipalam veda qualquer forma de tratamento de dados pessoais para fins discriminatórios, ilícitos ou abusivos.





5) quais dados utilizamos e sua finalidade

Utilizamos os dados pessoais e os dados sensíveis fornecidos pelos usuários e colaboradores com extremo cuidado, agimos conforme os princípios estabelecidos no art. 6º da LGPD, em especial dando destaque ao princípio da necessidade para a realização das finalidades previstas, de forma proporcional e não excessiva.

Os dados coletados incluem os seguintes:

Dados coletados	Finalidade
Nome completo	Identificar o titular
E-mail	Contatar o titular e manter atualizado com as informações da empresa
Telefone	
Cidade	Identificar o titular
Dados que estejam no currículo, recebido pela Cipalam pelo site	Realização de processos de seleção e recrutamento para eventuais vagas que surgirem na Cipalam
Endereço de IP	Identificar e autenticar o titular
Porta de Lógica de Origem	
Dispositivos (versão do sistema operacional)	Cumprir com as obrigações legais e de manutenção de registros estabelecidos pela legislação 12.965/2014 - Marco Civil da Internet
Telas acessadas durante o site	



5.1. Como são coletados

Coletamos os dados durante os procedimentos para admissão/demissão, cadastramento de colaboradores de serviços e terceiros, para divulgação de comunicações internas e externas e elaboração de contratos. Já os dados de identificação digital são realizados durante a execução de trabalhos e acessos aos sistemas em rede da Cipalam.

A coleta é realizada mediante o consentimento e fornecimento dos documentos pelos colaboradores, prestadores de serviços e demais usuários. Importante salientar que os dados pessoais que se encontram dentro da categoria de “dados sensíveis” são coletados mediante termo de consentimento devidamente assinado.

Sempre respeitando o princípio da necessidade, limitando o tratamento ao mínimo necessário para a realização das finalidades impostas a cada dado pessoal, abrangendo os dados pertinentes, proporcionais e não excessivos.

5.2. Utilização de cookies

A Cipalam utiliza cookies como requisitos para uma melhor navegação nas páginas interativas em seu site, portanto, para melhor esclarecimento quanto aos cookies utilizados você deverá acessar a nossa Política de Cookies.

Além disso, para a navegação nos sistemas internos da Cipalam, toda a sua rede se encontra protegida com firewalls, com a finalidade de resguardar os acessos dos usuários, mantendo o foco na atuação de cada setor, evitando acessos não autorizados nos sistemas.

Portanto, ao se dirigir aos canais terceirizados que estão disponíveis em nosso site, é importante que você leia as políticas de privacidade e termo de uso dos próprios sites.





- **Canal de Denúncias:**

<https://canal.ouvidordigital.com.br/terms/termos-denunciante>

- **Facebook:**

<https://pt-br.facebook.com/business/help/1247534515288168?id=735435806665862>

- **Instagram:**

<https://about.instagram.com/pt-br/blog/announcements/instagram-community-data-policy>

- **LinkedIn:**

<https://br.linkedin.com/legal/privacy-policy>

- **Plataforma Curriculum:**

https://www.curriculum.com.br/politica-de-cookies/?_fs=16322098424-15040941911

5.3. Quem são os agentes de tratamento

Conforme o art. 5º, IX da LGPD, os agentes de tratamento são: controlador, encarregado e operador.

Controlador de dados: Cipalam Indústria e Comércio de Laminados LTDA e todas as demais empresas que compõem o grupo, sendo:

- Cipalam Participações, inscrita no CNPJ 06.943.291/0001-38, localizada na Avenida Brasil, nº 845, Iguaçu, Ipatinga/MG
- Cipalam Indústria e Comércio de Laminados LTDA, inscrita no CNPJ 06.943.259/0001-52, localizada na Avenida Brasil, nº 845, Iguaçu, Ipatinga/MG (matriz)
- Cipalam Indústria e Comércio de Laminados LTDA, inscrita no CNPJ 06.943.259/0003-14, localizada na BR 381, Km 200, s/n, Bom Sucesso, Santana do Paraíso/MG
- Cipalam Indústria e Comércio de Laminados LTDA, inscrita no CNPJ 06.943.259/0005-86, localizado na Rua Guaraci, nº 20, Iguaçu, Ipatinga/MG



- Cipalog Logística LTDA, inscrita no CNPJ 20.774.632/0001-10, localizada na Rua Guaraci, nº 50, Iguazu, Ipatinga/MG
- Cipalam Indústria e Comércio de Laminados LTDA, inscrita no CNPJ 06.943.259/0004-03, localizada na BR 381, Km 200, s/n, Bom Sucesso, Santana do Paraíso/MG
- Cipalam Indústria e Comércio de Laminados LTDA, inscrita no CNPJ 06.943.259/0008-29, localizado na Avenida Sapopemba, nº 3460, Vila Regente Feijó, São Paulo/SP

O Encarregado de Dados (DPO) é o Sr. Giacomelle de Oliveira.

E-mail contato: encarregadolgpd@cipalam.com.br

Telefone: (31) 3829-6341

Os operadores de dados serão determinados conforme o processo que tratará o dado pessoal correspondente.

5.4. Tratamento dos dados

Todas as operações de tratamento de dados pessoais, no âmbito das atividades conduzidas pela Cipalam, terão como base legal que legitime sua realização a finalidade designada dos responsáveis pelo tratamento.

A Cipalam assume como compromisso institucional a avaliação periódica das finalidades de suas operações de tratamento, considerando o contexto em que estas operações se inserem, os riscos e benefícios que podem ser gerados ao titular de dados pessoais bem como o legítimo interesse da instituição.

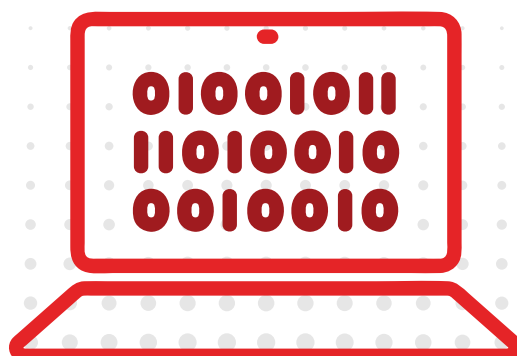



Nesse sentido, a realização das operações de tratamento de dados pessoais pela Cipalam poderá ser feita com as seguintes finalidades:

1. Mediante o fornecimento de consentimento pelo titular de dados pessoais
2. Para o cumprimento de obrigação legal ou regulatória
3. Para a realização de estudos por órgão de pesquisa
4. Para o exercício regular de direitos em processo judicial, administrativo ou arbitral
5. Para a proteção da vida ou da incolumidade física do titular de dados pessoais ou de terceiros
6. De forma automática, em caso de movimentação societária, como fusão, aquisição e incorporação

A Cipalam realizará registros de suas operações de tratamento a partir das categorias definidas para cada processo, sendo descritas conforme a sua finalidade, servindo de auxílio e suporte para a sua avaliação periódica sobre conformidade com o quadro regulatório de proteção de dados pessoais.

Os registros de operações de tratamento de dados pessoais poderão ser consultados pelo titular dos dados pessoais, bem como por autoridades públicas competentes para o acesso e retenção dos dados em seu nome, resguardados os direitos do titular de dados pessoais.

A Cipalam reconhece que o tratamento de dados pessoais sensíveis representa riscos mais altos ao titular e por esta razão a empresa assume o compromisso de resguardo e cuidados especiais frente ao tratamento destes dados. Este compromisso incorpora os dados pessoais sensíveis enumerados no art.5º, inciso II da LGPD.

Neste sentido, os dados pessoais de crianças e adolescentes serão tratados com o mesmo nível de cuidado exigido e oferecido aos dados pessoais sensíveis, mas também estarão sujeitos às disposições próprias estabelecidas no Capítulo II, seção III da LGPD e outras normas específicas aplicáveis.



5.5. Compartilhamento e transferência internacional de dados

Os dados coletados e as atividades registradas podem ser compartilhados internacionalmente com:

- Autoridades judiciais, administrativas ou governamentais competentes sempre que houver determinação legal, requerimento, requisição ou ordem judicial.
- De forma automática, em caso de movimentações societárias como fusão, aquisição e incorporação.
- Por meio da anonimização de dados, para que as finalidades de pesquisas de inteligência de mercado, divulgação de dados à imprensa e a realização de propagandas sejam compartilhados de forma anônima, isto é, de maneira que não possibilite a sua identificação.





6) direitos do titular de dados

A Cipalam, no contexto das suas atividades de tratamento de dados pessoais, reforça o seu compromisso de respeito aos direitos dos titulares de dados pessoais, quais sejam:

- **Confirmação da existência de tratamento:** o titular de dados pessoais pode questionar, junto à Cipalam, se há realização de operações de tratamento relativas aos seus dados pessoais.
- **Acesso:** o titular de dados pessoais pode solicitar uma cópia de todos os dados pessoais coletados e armazenados pela Cipalam.
- **Correção:** o titular de dados pessoais pode requisitar a correção desses dados que estejam incompletos, inexatos ou desatualizados.
- **Eliminação:** o titular de dados pessoais pode requisitar a exclusão de seus dados pessoais do banco gerido pela Cipalam, salvo se houver um motivo legítimo para a sua manutenção, como eventual obrigação legal de retenção de dados ou estudos por órgão de pesquisa. Na hipótese de eliminação, a instituição se reserva o direito de escolher o procedimento de eliminado empregado, comprometendo-se a utilizar meios que garantam a segurança e evite a recuperação dos dados.
- **Suspensão do tratamento de dados ilícito:** a qualquer momento, o titular de dados pessoais poderá requisitar à Cipalam a anonimização, bloqueio ou eliminação de seus dados pessoais que tenham sido reconhecidos por autoridades competentes como desnecessários, excessivos ou tratados em desconformidade com as disposições da LGPD.
- **Oposição:** na hipótese de tratamento de dados pessoais não baseadas na obtenção do consentimento, o titular de dados poderá apresentar à Cipalam uma oposição, que será analisada a partir dos critérios presentes na LGPD.



- **Portabilidade de dados:** o titular de dados pessoais poderá requisitar à Cipalam que seus dados pessoais sejam disponibilizados a outro fornecedor de serviços ou produto, respeitado o segredo industrial da empresa, bem como os limites técnicos de sua infraestrutura.
- **Revogação do consentimento:** o titular de dados pessoais tem direito de revogar o seu consentimento. Entretanto, ressalta-se que isso não afetará a legalidade de qualquer tratamento realizado antes da retirada. Na hipótese de revogação do consentimento, poderá haver a impossibilidade de devolução de determinados dados, em decorrência de amparo legal, sendo este o caso, o titular de dados será informado.
- **Penalização pelo uso indevido:** os profissionais que utilizarem indevidamente os dados estarão sujeitos a penalidades descritas no art. 52 da LGPD.

7) armazenamento dos dados pessoais

Conforme disposto no art. 9º, inciso II da LGPD, poderão ser armazenados os dados pessoais dos usuários enquanto durar a relação empregatícia, em relação aos colaboradores da Cipalam, desde que não haja pedido de revogamento do consentimento, observados os requisitos constantes na Consolidação das Leis do Trabalho – CLT.

Já os dados coletados dos usuários durante a navegação, ficarão armazenados apenas enquanto durar a sua navegação em nosso site.

Assim, os dados coletados são armazenados em nossos servidores físicos localizados em nossas unidades, bem como em ambientes de uso de recursos ou servidores na nuvem.



8) medidas de segurança adotadas para proteger os dados tratados

A Cipalam prioriza o acesso aos dados pessoais de forma proporcional e relevante, assim, internamente, os dados pessoais coletados são acessados somente por profissionais devidamente autorizados, que respeitam os princípios da proporcionalidade, necessidade e relevância para os objetivos do nosso negócio, além do comprometimento em manter a confidencialidade e privacidade dos dados pessoais.





9) informações sobre esta política

Alteração do teor e a atualização: o usuário reconhece o direito da Cipalam de alterar o teor desta política anualmente, conforme a finalidade ou necessidade, tal qual para a adequação e conformidade legal de disposição de lei ou norma que tenha força jurídica equivalente. Cabe ao usuário verificar sempre que efetuar o acesso ao nosso site ou utilizar os nossos serviços.

Ocorrendo novas atualizações neste documento e que demandem nova coleta de consentimento, o usuário será notificado por meio dos canais oficiais da Cipalam.

Foro competente: esta política é interpretada segundo a legislação brasileira, no idioma português, sendo eleito o foro da comarca de Ipatinga/MG para demandas judiciais a respeito desta política.



Perguntas
Frequentes

LGPD

